

Les **E**tablissements d'**H**ébergement Pour **P**ersonnes **A**gées **D**épendantes (**EHPAD**) *du Centre Hospitalier de Sens*



Gériatrie

CENTRE HOSPITALIER DE SENS

CENTRE
HOSPITALIER
DE SENS



SOMMAIRE



A Sens

- ▶ La Résidence du Sénonais
- ▶ La Résidence St Jean
- ▶ La Résidence de l'Etoile
- ▶ Le CMLS

A Villeneuve sur Yonne

- ▶ La Résidence Carnot
- ▶ La Résidence les Rives d'Yonne

La Résidence du Sénonais

Situé sur le site Saint Jean au 7 boulevard du Marechal Foch, l'établissement accueille 50 résidents au 1er étage de la Clinique du Sénonais (INICEA).

Les locaux sont neufs, les chambres seules, les espaces communs lumineux, les salles d'eau privatives ...



La Résidence St Jean

Situé sur le site st Jean au 7 boulevard Maréchal Foch à Sens, l'établissement dispose actuellement de 101 lits d'EHPAD répartis sur 3 services :

- ❖ **Au RDC** : Unité de Soins Alzheimer ou apparentée, c'est une unité sécurisée de 25 lits qui accueille des personnes atteintes de la maladie d'Alzheimer ou apparentée.
- ❖ **Au 1^{er} étage** : 44 lits pour des résidents dépendants.
- ❖ **Au 2^{ème} étage** : 32 lits pour des résidents plus autonomes.

La Résidence St jean



L'entrée principale.

A l'arrière du bâtiment est implanté un parcours santé seniors.

La Résidence St jean

- ❖ **Au RDC** : Unité de Soins Alzheimer ou apparentée, c'est une unité sécurisée de 25 lits qui accueille des personnes atteintes de la maladie d'Alzheimer ou apparentée.



Chambre double et salle d'eau



Salle à manger



Chambre simple et salle d'eau



Salon des familles

La Résidence St jean

❖ **Au 1 étage** : 44 lits pour des résidents dépendants.



Chambre double



salle d'eau



Salon des familles



Chambre simple



salle d'eau



Salle à manger

La Résidence St jean

❖ **Au 2^{ème} étage** : 32 lits pour des résidents plus autonomes.



Chambre double

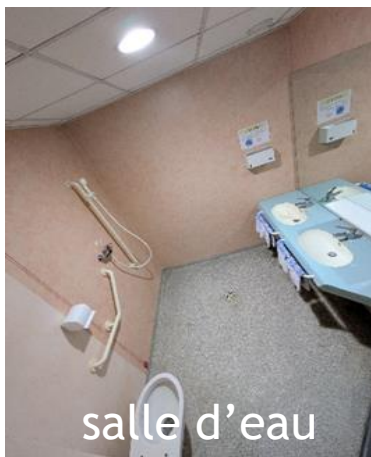

salle d'eau



Salon des familles



Chambre simple



salle d'eau



Salle à manger

La Résidence de l'Etoile

Situé sur le site st Jean au 7 boulevard Maréchal Foch à Sens, l'établissement accueille 53 résidents sur deux étages.

Sa particularité est de disposer de 15 places pour les handicapés vieillissants.



La Résidence de l'Etoile



Chambre double



salle d'eau



Salle à manger



Chambre simple



salle d'eau



Hall

Le CMLS

Situé au 5 avenue Pierre de Coubertin à Sens, l'EHPAD du CMLS est réparti sur 2 étages : CMLS 2 et CMLS 3.

Au 2^{ème} étage, 4 lits sont réservés pour des résidents atteints de la maladie d'Alzheimer ou apparentée, déambulants. Les chambres sont équipées de sanitaire. Une salle de bain commune est disponible pour la douche.



Le CMLS



Chambre double



Sanitaire



Salon



Chambre seule



Sanitaire



Salle à manger

Le CMLS 2

Le CMLS



Chambre double



Sanitaire



Salon



Chambre seule



Sanitaire



Salle à Manger

Le CMLS 3

Le CMLS



Salon TV

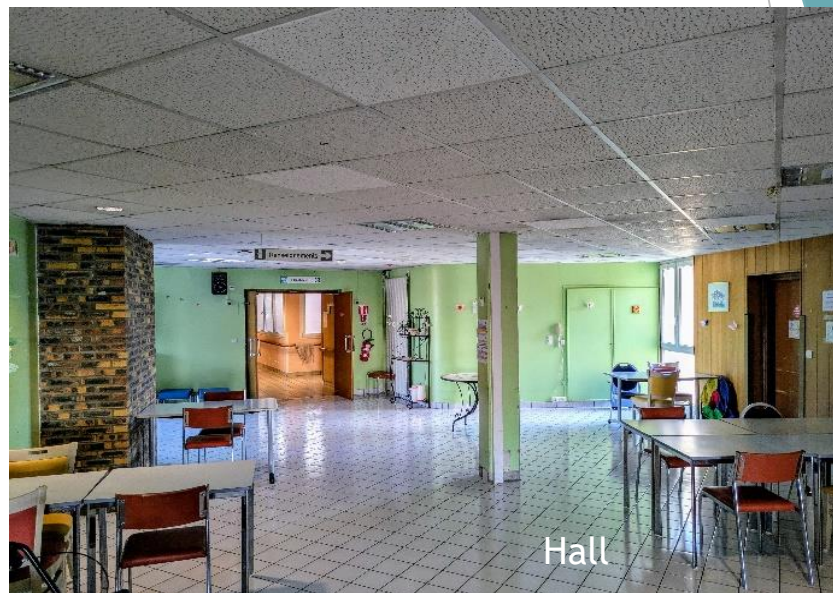

Hall

La Résidence Carnot

Situé à Villeneuve-sur-Yonne, au 87 rue Carnot, cet établissement dispose actuellement de 109 lits d'EHPAD



La Résidence Carnot

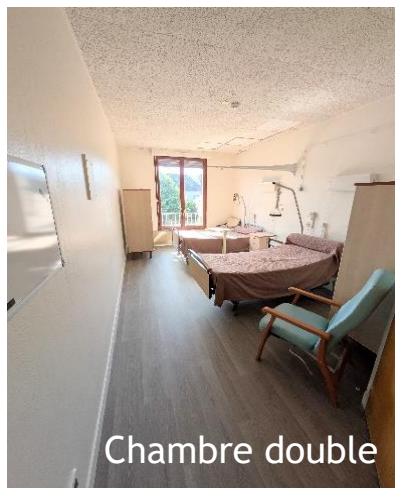

Chambre double



salle d'eau



Salle à manger



Chambre simple



salle d'eau

La Résidence les Rives d'Yonne

Situé à Villeneuve-sur-Yonne, au 1 rue du Port, cet établissement dispose de 79 lits d'EHPAD.

Répartis sur plusieurs étages, les résidents sont accueillis dans des studios et quelques chambres. Toutes les chambres disposent d'une salle d'eau avec lavabo, toilette & douche.



La Résidence les Rives d'Yonne



Chambre simple



Avec salle d'eau commune



Terrasse



Studio avec kitchenette



Salle d'eau

La Résidence les Rives d'Yonne



Studio sans kitchenette



Salle d'eau



Salle à manger

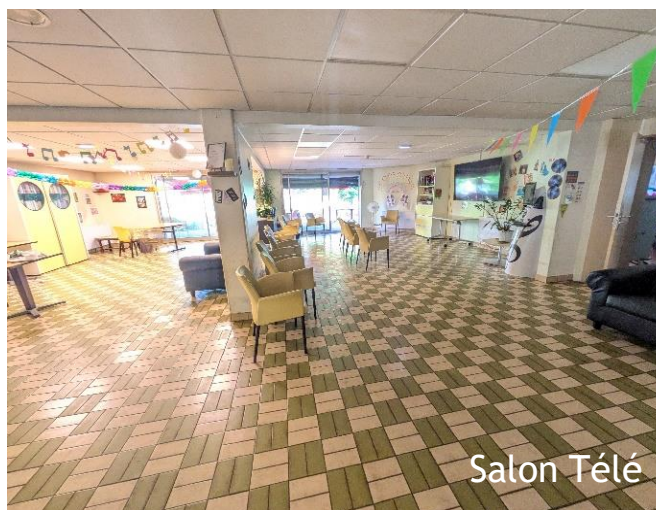

Salon Télé

Un aperçu des animations...

(En plus des activités quotidiennes proposées aux résidents)

Festivités printanières
A partir de 14h30

AVRIL

Mardi 01	Atelier Bibliothèque, Saint Jean 2
Mercredi 02	Conseil de Vie Sociale, Résidence Saint Jean
Jeudi 03	Rencontre inter EHPAD, la Pommeraie
Jeudi 10	Médiation animale, CMLS 2 & 3
Lundi 14	Médiation animale, Résidence de l'Etoile
Mardi 15	Petit déjeuner amélioré Saint Jean 2
Mercredi 16	Petite Cuisine, Résidence Saint Jean
Jeudi 17	Rencontre avec la Fresque, Accueil de Jour
Jeudi 24	Loto, CMLS 3

MAI

Lundi 05	Médiation animale, Résidence Saint Jean
Mardi 06	Goûter amélioré, CMLS 2
Mercredi 07	Après-midi en chanson avec Lysia, Résidence Saint Jean
Jeudi 15	Guitariste, Résidence Saint Jean
Vendredi 16	Atelier Bibliothèque, CMLS (10h30)
Mercredi 21	Petite Cuisine, Résidence Saint Jean
Jeudi 22	Rencontre avec les élèves aides-soignants, Résidence Saint Jean
Mardi 27	Petit déjeuner amélioré, Résidence de l'Etoile

JUIN

Mardi 03	Petit déjeuner amélioré, CMLS 3
Jeudi 05	Loto, Résidence Saint Jean
	Rencontre intergénérationnel, Résidence de l'Etoile
Vendredi 06	Repas des familles, Résidence de l'Etoile
Jeudi 12	Jeux Olympiques, CMLS
Mercredi 18	Atelier petite cuisine, Résidence Saint Jean
Jeudi 19	Après-midi en chanson avec Lysia, CMLS
Vendredi 20	Atelier bibliothèque, Résidence Saint Jean
Jeudi 26	Festivités musicales avec Jacky LAURENT, Résidence Saint Jean
Vendredi 27	Goûter amélioré, Saint Jean 1er

Les anniversaires seront fêtés dans chaque service la dernière semaine de chaque mois

Un aperçu des animations...

(En plus des activités quotidiennes proposées aux résidents)

PLANNING DES INTERVENANTS

Résidence Saint Jean

Rez-de-chaussée

M
A
T
I
N

Lundi

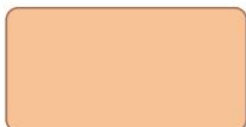

Mardi

Sandrine
Atelier individuel
Hanta



Mercredi



Jeudi

Animation
Transversale

Vendredi

Alyzée
Séance collective



A
P
R
È
S
-
M
I
D
I

Taylor
Ambiance musicale



Alyzée
Collectif et individuel
Céline
Bien-être



Messe
1er mardi du mois

Flora
Ambiance musicale



Animation
03.86.86.17.55

Sandrine
Taylor
Flora

Sport adapté
03.86.86.18.41

Alyzée

A savoir

Coiffure
03.86.86.18.35

Hanta

Accueil / bien-être
03.86.86.17.48

Céline

CENTRE
HOSPITALIER
DE SENS



Un aperçu des animations...

(En plus des activités quotidiennes proposées aux résidents)

PLANNING DES INTERVENANTS

CMLS

3ème étage

Lundi

Mardi

Mercredi

Jeudi

Vendredi

M
A
T
I
N



Maëlle
Séance collective
Taylor
Pâtisserie
Hanta



Maëlle
Séance collective
Flora
Bien-être



Animation
Transversale



A
P
R
È
S
-
M
I
D
I

Maëlle
Séance Individuelle



Taylor
Cinéma / Jeux
Hanta



Messe
4ème mardi du mois

Sandrine
Atelier Collectif



Sandrine
Atelier Individuel
(Semaine paire)



Animation
03.86.86.17.55

Sandrine
Taylor
Flora

Sport adapté
Maëlle

A savoir

Coiffure
03.86.86.17.47
Hanta

Accueil
03.86.86.17.48
Céline

CENTRE
HOSPITALIER
DE SENS





Gériatrie

CENTRE HOSPITALIER DE SENS



Contact : 03 86 86 17 40 - gstephann@ch-sens.fr

Edition - Juillet 2025

CENTRE
HOSPITALIER
DE SENS

