CHARTE ROMAIN JACOB
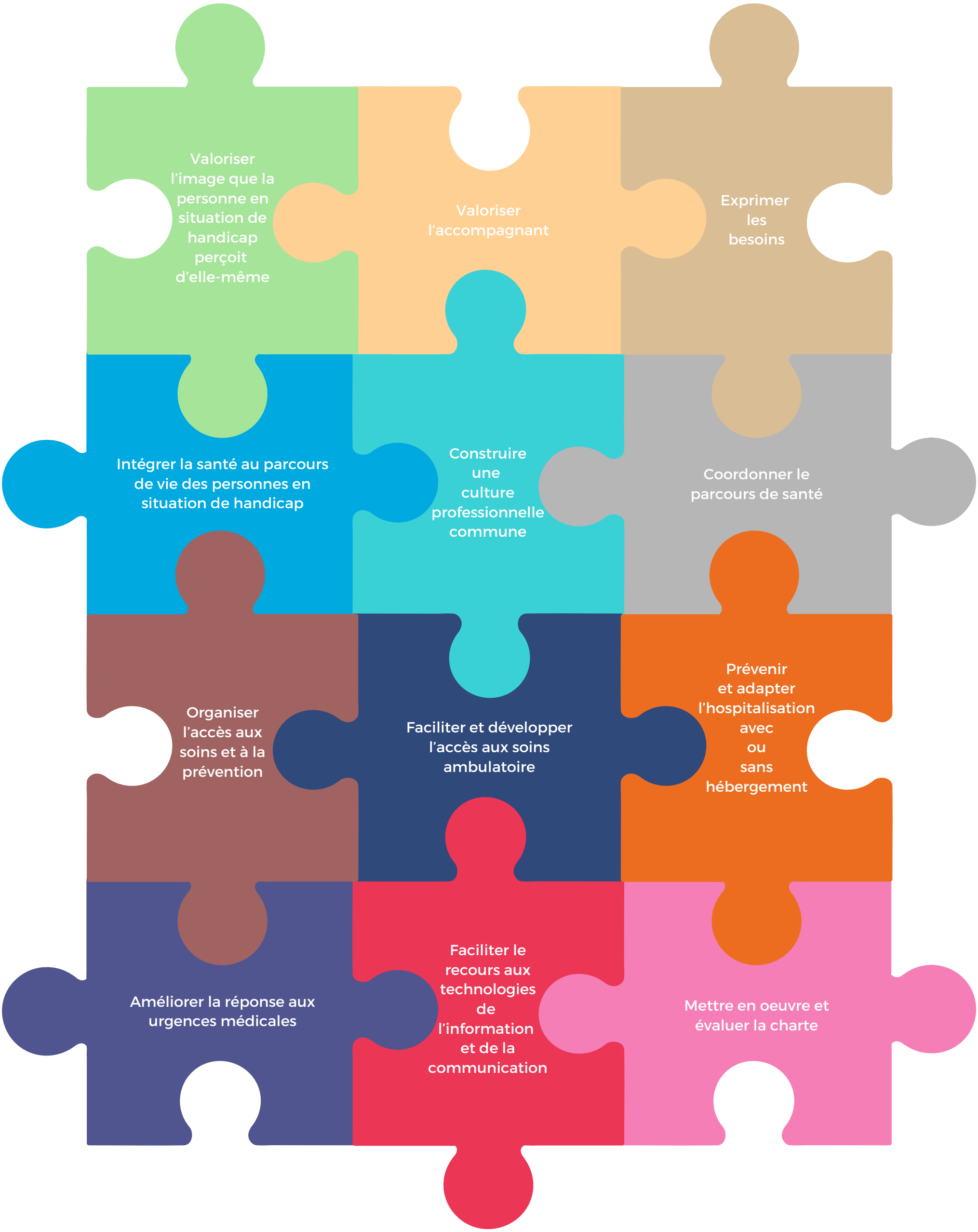
UNIS POUR L'ACCÈS À LA SANTÉ DES PERSONNES EN SITUATION DE HANDICAP